Relazione S2L1

Installazione e configurazione server DHCP

OBIETTIVO DEL PROGETTO

- CONFIGURARE UN SERVER DHCP FUNZIONANTE
- IMPOSTARE UN RANGE IP AUTOMATICO
- COLLEGARE CORRETTAMENTE I DISPOSITIVI
- VERIFICARE L’ASSEGNAZIONE DEGLI INDIRIZZI IP AI CLIENT

Topologia di rete

- 1 Server DHCP
- 1 Switch
- 4 PC client
- 2 Laptot

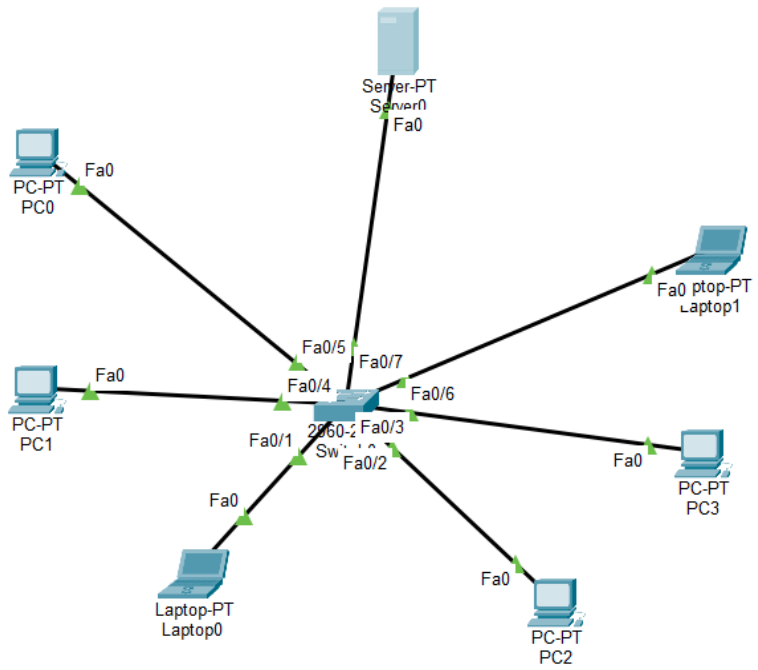

Impostazioni IPv4 del server

- IP ADDRESS: 192.168.100.1
- SUBNET MASK: 255.255.255.
- DEFAULT GATEWAY: 0.0.0.0
- DNS SERVER: 0.0.0.0

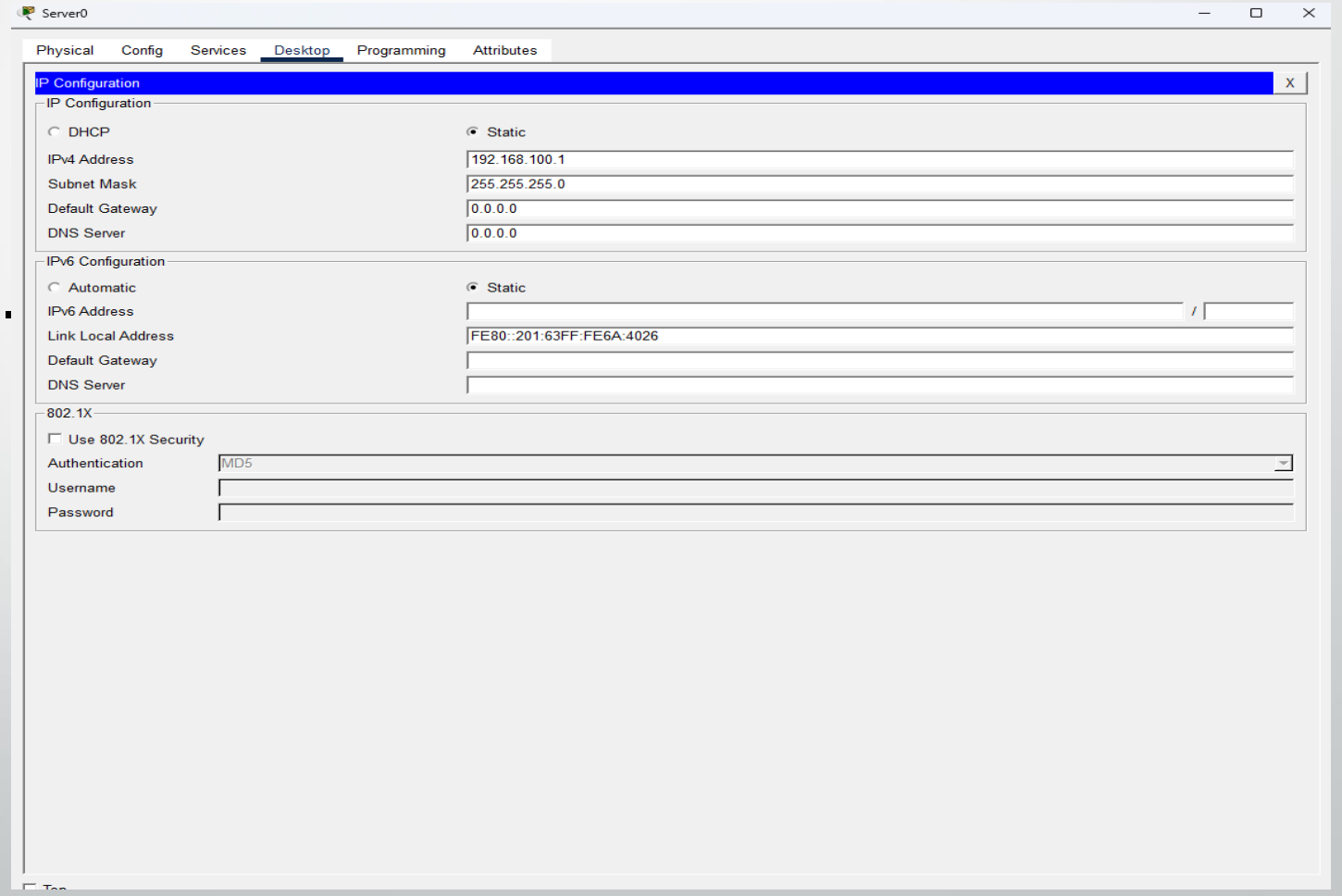

DHCP configurato:

- POOL NAME: SERVERPOOL
- DEFAULT GATEWAY: 192.168.100.1
- START IP ADDRESS: 192.168.100.2
- SUBNET MASK: 255.255.255.0
- MAX USERS: 254

FUNZIONAMENTO:

IL SERVER ASSEGNERÀ AUTOMATICAMENTE INDIRIZZI DA 192.168.100.2 A 192.168.100.254.

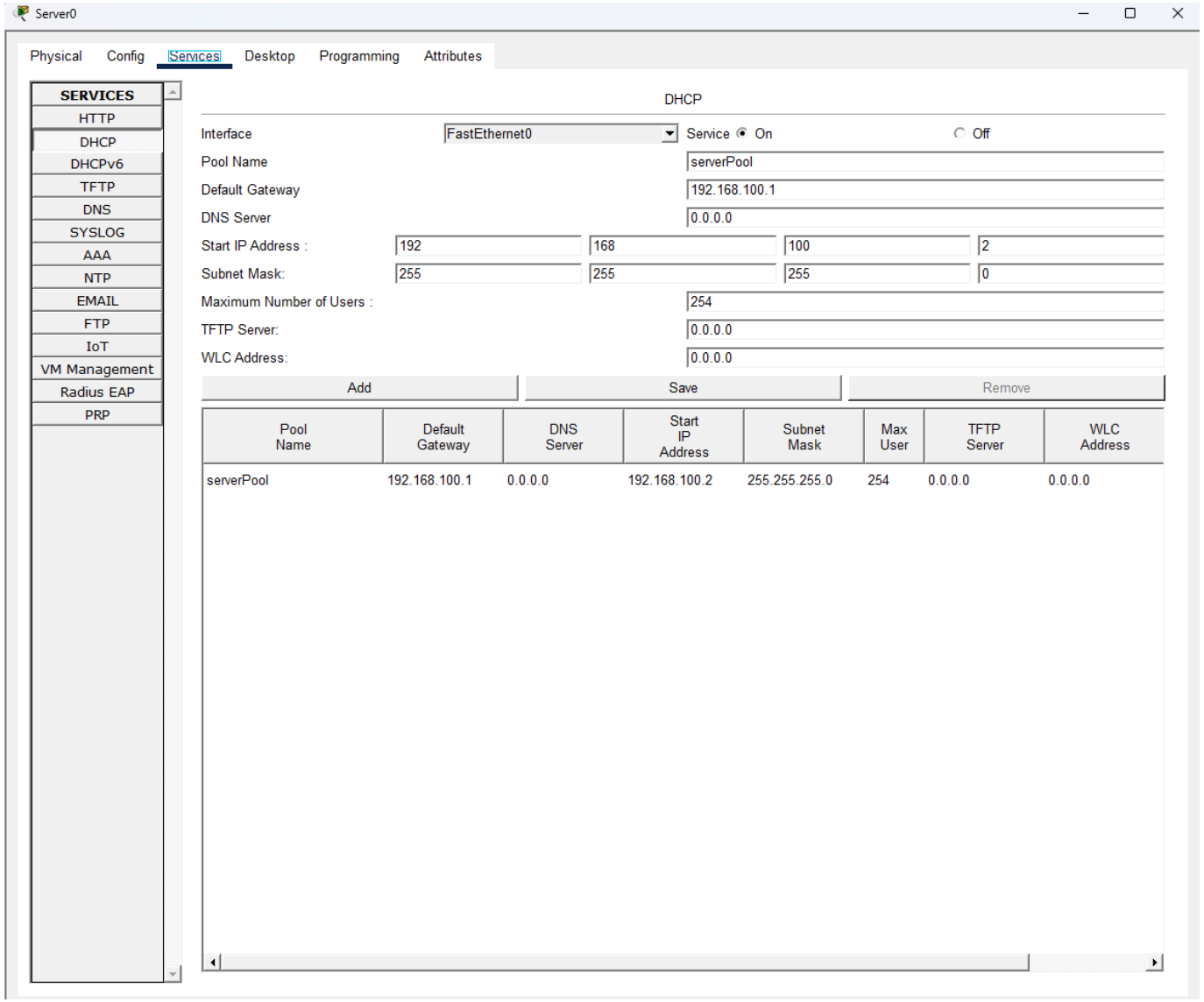

Configurazione del PC E LAPTOP

PC0 configurato in DHCP

- IP Address: 192.168.100.8
- Subnet Mask: 255.255.255.0
- Default Gateway:192.168.100.1

NOTE: <u>I RESTANTI PC E LAPTOP IN DHCP AVRANNO UN INDIRIZZO DIVERSO DAL PC0</u>

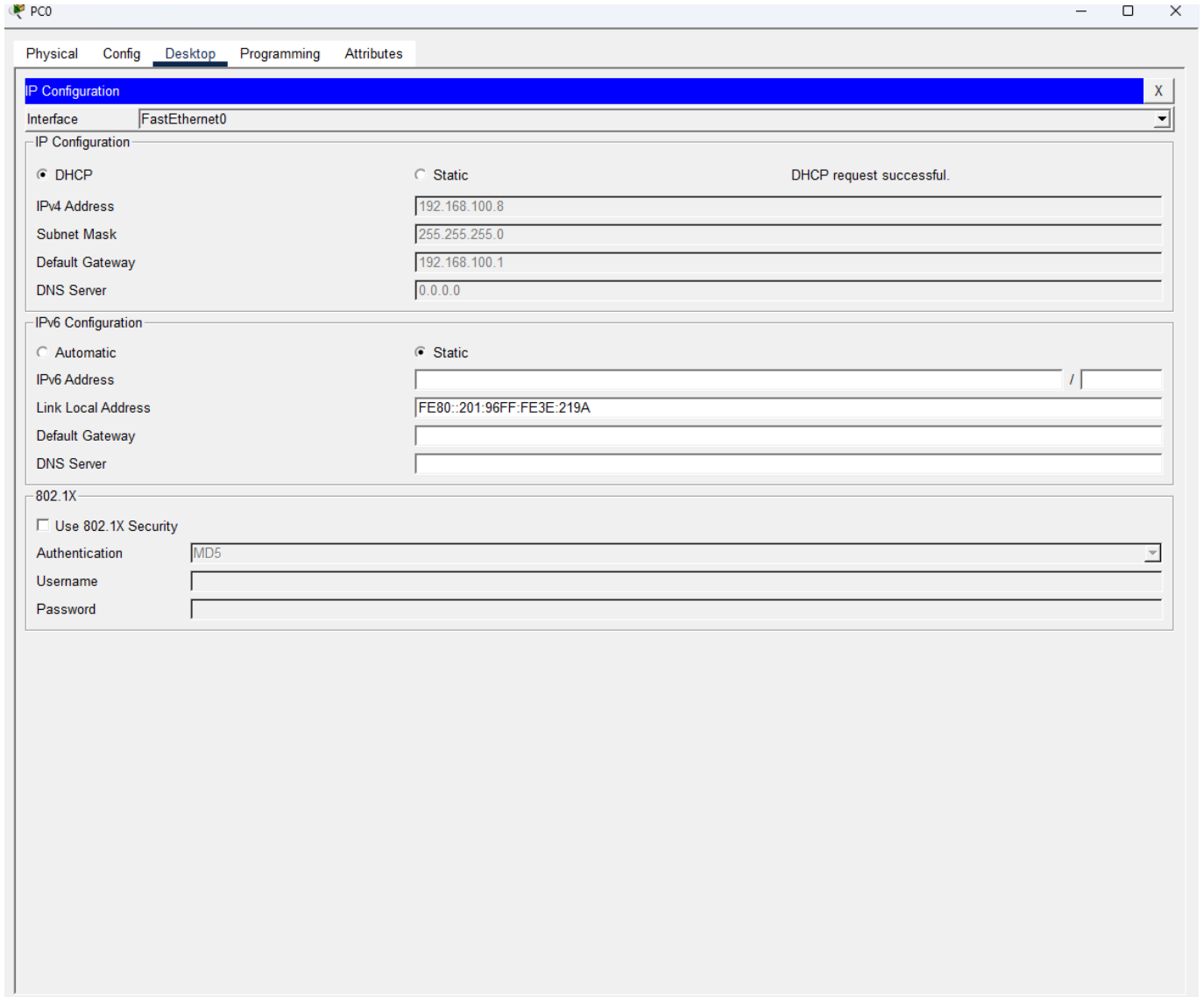

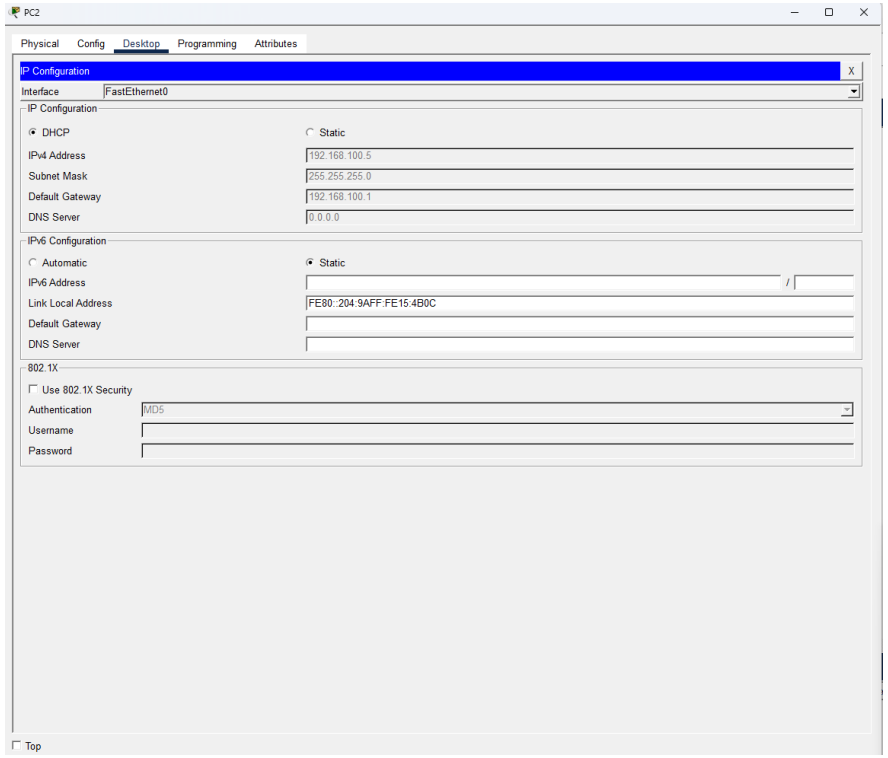

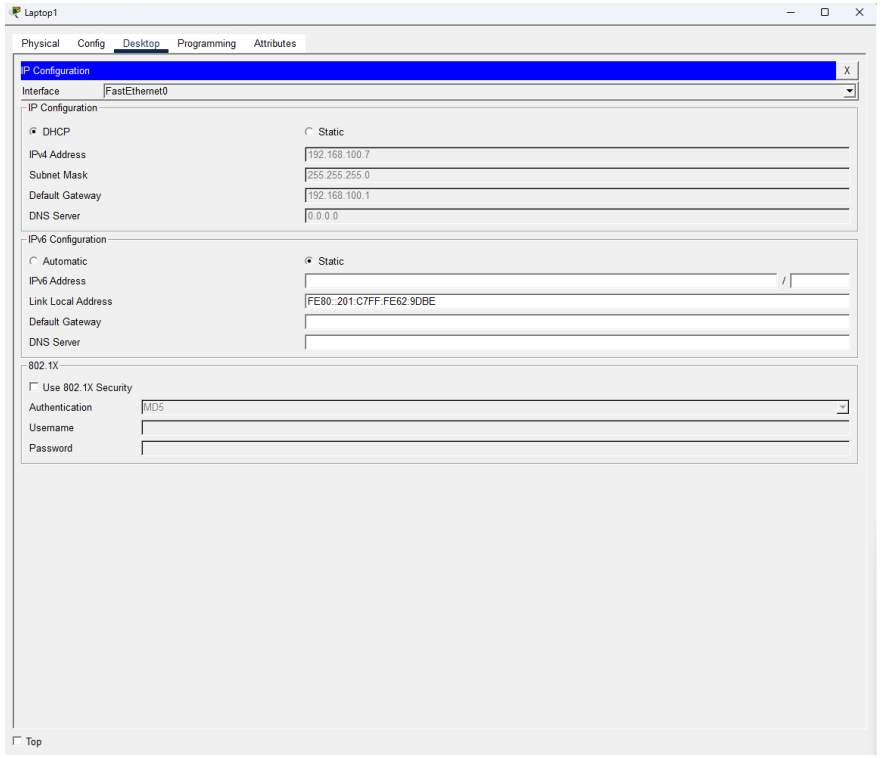

Altri esempi di dhcp tra pc e laptop

Conclusioni

- IL SERVER DHCP È STATO CONFIGURATO CORRETTAMENTE
- IL RANGE IP È STATO ASSEGNATO IN MODO AUTOMATICO
- LA RETE RISULTA STABILE E FUNZIONANTE
- L'ESERCIZIO HA PERMESSO DI COMPRENDERE IL FUNZIONAMENTO DEL DHCP E LA SUA UTILITÀ NELLA GESTIONE DELLE RETI